

**Kindertagesstätte**  
 Mietfläche nach GIF : 723,87 m<sup>2</sup>  
 Nutzfläche : 685,61 m<sup>2</sup>

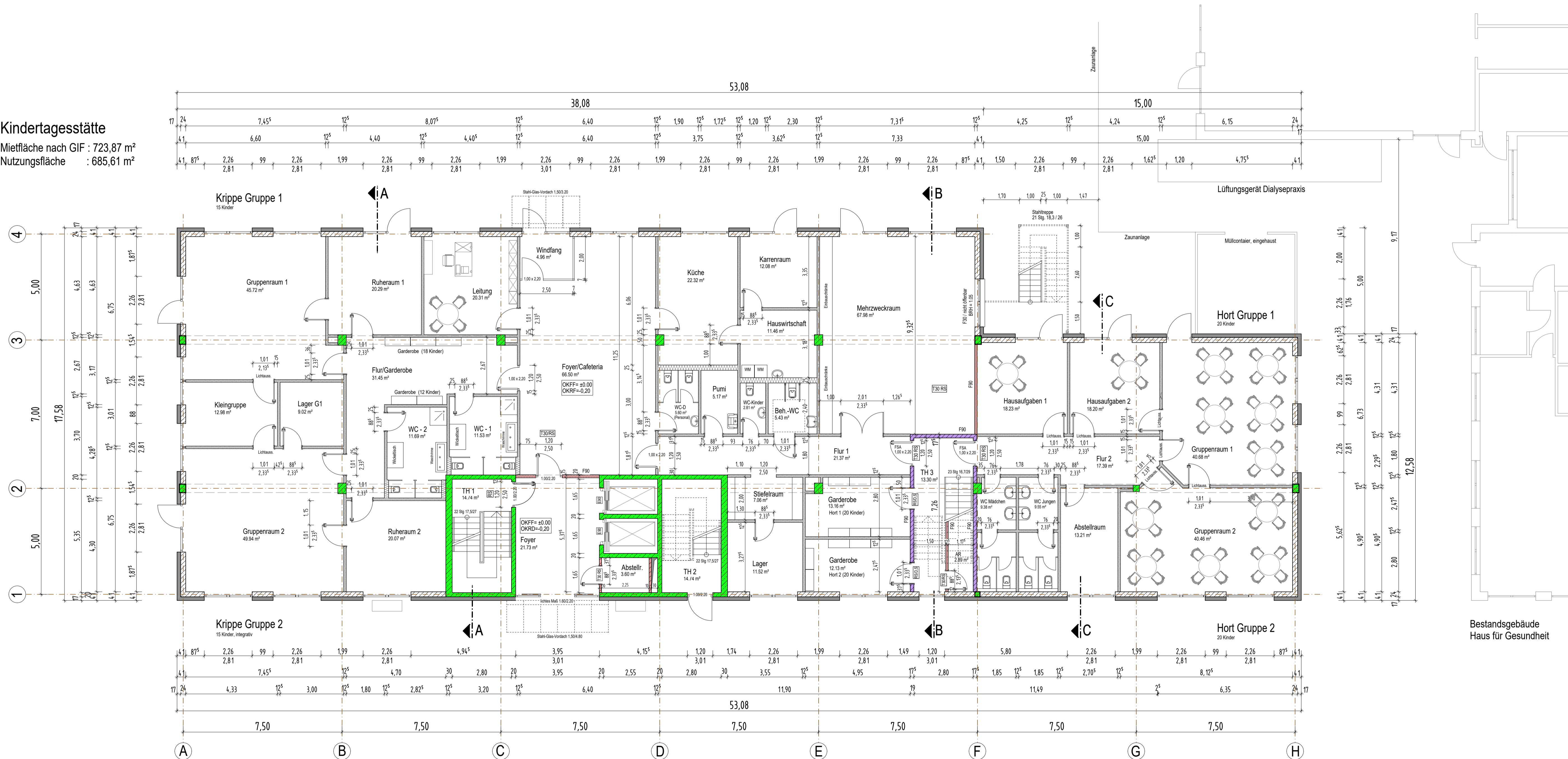

- KS-Mauerwerk
- KS-Mauerwerk F90/F90 Brandwand
- Betonbauteil
- Wärmedämmung
- Gipskartonwand
- Gipskartonwand F90
- Gipskartonwand F30

Angegebene Flächen sind Fertigbauflächen !!  
 Tür- und Brüstungshöhen ab OK Rohfußboden (OKRF)

b - Tür TH3 / Mehrzweckraum entfällt	01.07.20	TW
a - Hortbereich geändert, Außen Tür TH3 entfällt, Tür TH3 / Mehrzweckraum ergänzt	05.06.20	TW
Außen Türen Krippe/RR2, Hort, Außen Türen Achse 1+H entfallen, Außen Türen Achse 3 ergänzt		
Änderungen:		Datum:

**OBJEKT:** Haus für Gesundheit 2. Bauabschnitt  
 31535 Neustadt, Lindenstraße

<b>BAUTEIL:</b> Grundriss Erdgeschoss	<b>MASZTAB:</b> 1:100
<b>BAUHERR:</b> Rahlfs Immobilien GmbH&Co.KG Objekt Neustadt a. Rbge. Lindenstraße 30, 31535 Neustadt Tel. 05032 / 9820-0, Fax 05032 / 9820-11	<b>PROJEKT-NR.:</b> 2017-107
<b>PLANUNG:</b> NBP Neustädter Bauplanung Dirk Wilhelm Rahlfs GmbH Lindenstraße 30, 31535 Neustadt Tel. 05032 / 9820-0, Fax 05032 / 9820-11	<b>DATUM:</b> 30.04.2020
	<b>GEZEICHNET:</b> TW
	<b>BLATT-NR.:</b> B2 b
	<b>BLATTGRÖSSE:</b> 950/400